Getriebetausch

Family Compact

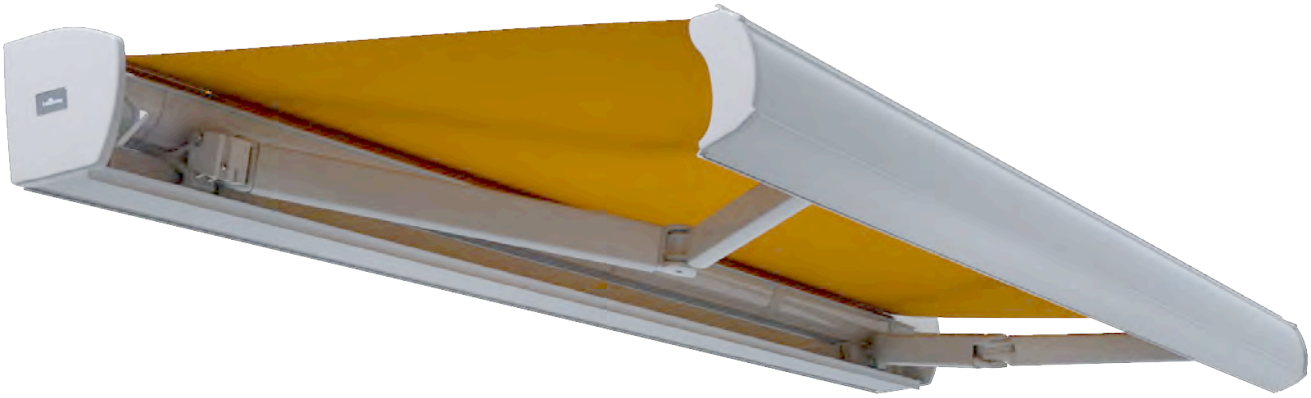

Rolladen O. & M. Schröder OHG
Friederikastraße 12
44789 Bochum
Deutschland
Telefon: +49 (0)234 301077
Telefax: +49(0)234 331682
E-Mail: info@rollladen-schroeder.de
Internet: www.rollladen-schroeder.de

Wichtige Sicherheitsanweisung!

Für die Sicherheit von Personen ist es wichtig, diese Anleitung vor der Montage zu lesen und zu befolgen. Die Nichtbeachtung entbindet den Hersteller von seiner Haftungspflicht. Die Anleitung ist aufzubewahren und muss bei einem eventuellen Verkauf der Anlage an den neuen Besitzer weitergereicht werden.

Inhalt

1. Instandsetzungsarbeiten 2
1.1. Getriebewechsel 2
1.1.1. Demontieren der Markise 2
1.1.2. Austausch des Antriebes 3
1.1.3. Montage der Markise 3

Instandsetzung

1. Instandsetzungsarbeiten

Achtung! Instandsetzungsarbeiten dürfen nur von einem Fachbetrieb durchgeführt werden. Es dürfen nur Ersatzteile der Lewens Sonnenschutz GmbH eingesetzt werden.

Es empfiehlt sich die Arbeitsschritte mit **mindestens 2 Personen** durchzuführen.

Achtung! Hierzu muss die Markise demontiert werden. Der Wechsel muss durch einen Fachbetrieb erfolgen oder die Markise zum Hersteller geschickt werden.

1.1. Getriebewechsel

Achtung! Um eine Reparatur an einem defekten Antrieb vornehmen zu können, muss die Markise mittels eines Gurtes gesichert werden. Es sind hierzu geeignete Montagehilfen und Kenntnisse erforderlich, die nur durch einen Fachbetrieb gewährleistet werden können.

Der Antrieb muss der gleichen Baureihe entsprechen und vom selben Hersteller sein.

1.1.1. Demontieren der Markise

Abb. 1.

Fahren Sie die Markise komplett aus oder sichern Sie alternativ die Arme mit Gurten.

Abb. 2.

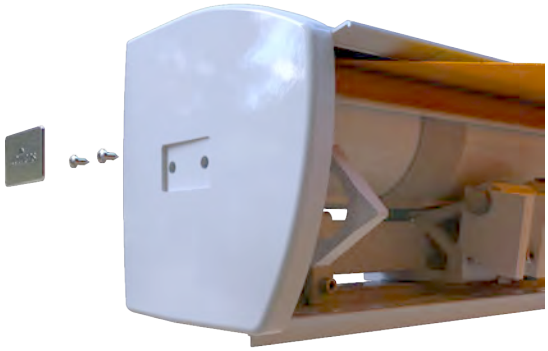

Lösen Sie die Schrauben der Gehäusekappe auf der Antriebsseite und nehmen diese ab.

Abb. 3.

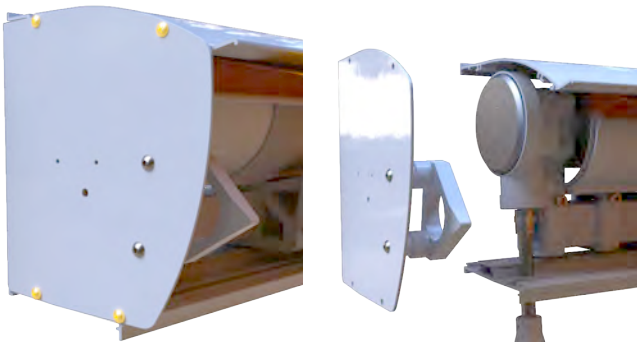

Lösen Sie die Schrauben der Seitenbleche und nehmen diese ab.

Abb. 4.

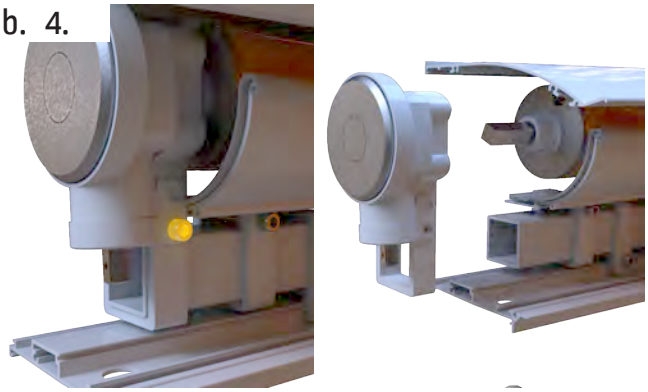

Demontieren Sie den Getriebehalter.

1.1.2. Austausch des Antriebes

Abb. 5.

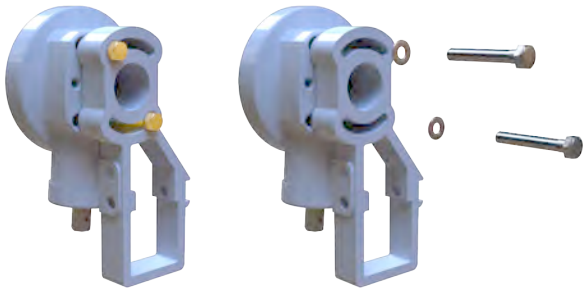

Entfernen Sie das Getriebe und montieren Sie das neue Getriebe am Getriebehalter.

Achtung! Sichern Sie beim herausziehen des Motors / Getriebes die Tuchwelle gegen verrutschen!

1.1.3. Montage der Markise

Abb. 6.

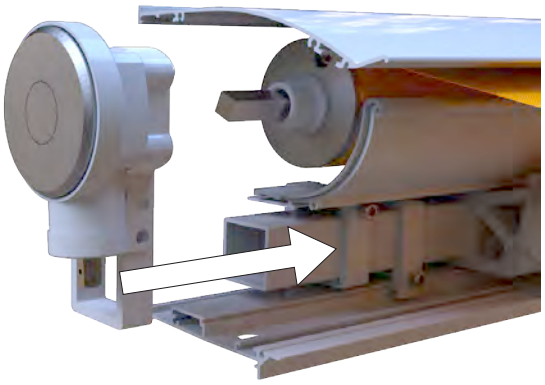

Setzen Sie den Getriebehalter seitlich auf das Konsolrohr und befestigen ihn .

Abb. 7.

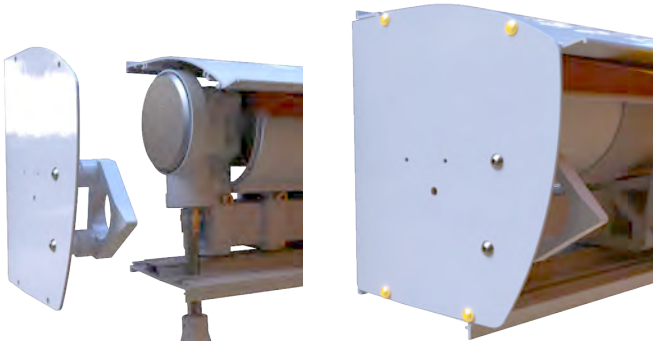

Montieren Sie das Seitenblech.

Abb. 8.

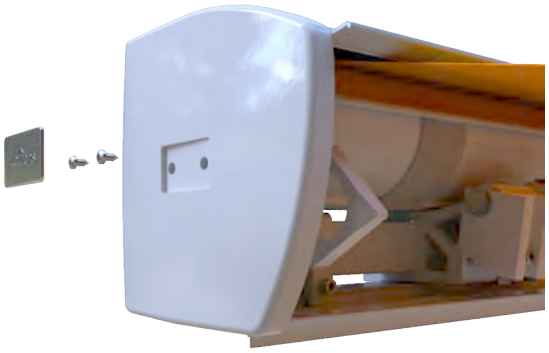

Montieren Sie die Gehäusekappe.