



Schienen-System  
Pergola

Capri  
Pergola



Das Leben einfach  
*genießen!*

**Lewens**  
MARKISEN

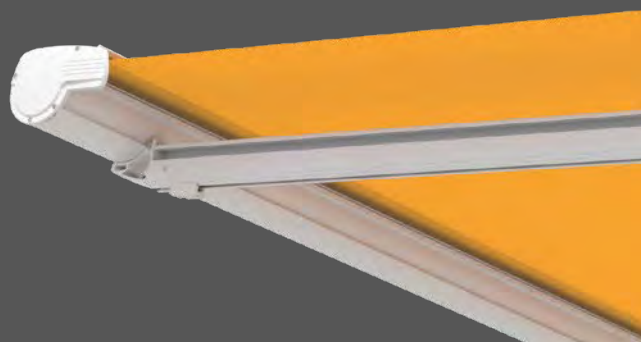





*Capri Typ Pergola:  
stabil und dekorativ  
als Sonnendach über der Terrasse.*

## Capri Typ Pergola

Terrassenmarkise mit flexibel positionierbarer Führung



### Typ Pergola

*Als Pergola stellt die Capri eine besonders stabile Form der Beschattung für Terrassen dar. Schienen und Säulen können nach Wunsch variabel eingesetzt werden.*



## Ausstattung und Extras

- Breite 1-teilig max. 600 cm  
Ausfall max. 600 cm
- Elektromotor
- Optionen:  
Funkmotor/  
Funkfernbedienung,  
Wetterautomatik,  
Heizstrahler



Vor einer Haus- oder Terrassenwand montiert, vereint die Capri Typ Pergola die Leichtigkeit eines textilen Sonnenschutzes mit der Optik eines Terrassendachs. Durch die frei stehenden Säulen ist die Pergolamarkise eine sehr windstabile Form der Beschattung.

Besonderes Highlight: Führungsschienen und Säulen können eingerückt und somit an die baulichen und örtlichen Gegebenheiten angepasst werden.

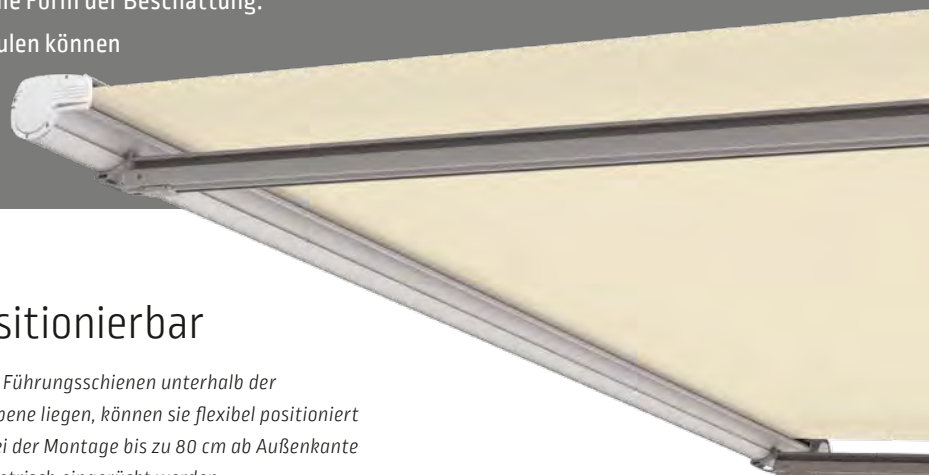

## Positionierbar

*Da die Führungsschienen unterhalb der Tuchebeine liegen, können sie flexibel positioniert und bei der Montage bis zu 80 cm ab Außenkante symmetrisch eingerückt werden.*



# Capri

Ausstattung und Technik

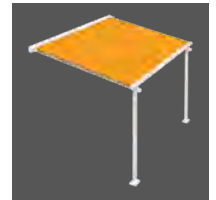

Hergestellt und montiert  
in Deutschland



EN 13561  
Qualität und Technik  
nach CE-Norm

Typ	Pergola
Tuchführung	Offen
Anlagenhöhe	223 mm
Säulenhöhe (zur Anpassung vor Ort)	250 cm <input checked="" type="checkbox"/>
Sonder-Säulenhöhen	<input type="checkbox"/>
<b>Feldbreiten (max.)</b>	
1-teilig (Einzelfeld)	600 cm
<b>Ausfall (max.)</b>	
Tiefe (inkl. Kassette, bei Capri zzgl. 11 cm Umlenkrolle)	600 cm
Säulenabstand zur Wand (max.)	500 cm
Säuleneinrückung vorn (max., abhängig von Anlagentiefe!)	100 cm
<b>Seitliche Einrückung</b>	
Einrückung (Führungsschienen mit Säulen)	bis B 550 cm: <input checked="" type="checkbox"/> 25 cm ab B 551 cm: <input checked="" type="checkbox"/> 40 cm
(andere) Einrückung nach Wunsch (Angabe bei Bestellung)	<input type="checkbox"/> max. 80 cm
<b>Antrieb</b>	
Elektromotor (für Wandschalter)	<input checked="" type="checkbox"/>
Funkmotor (io)	<input type="checkbox"/>
<b>Gestellfarben</b>	
17 RAL-Farben + 6 Strukturlacke (Lewens Standard-Farben)	<input checked="" type="checkbox"/>
Zusatz-RAL, Sonder-Farben und Effektlacke	<input type="checkbox"/>
<b>Markisentücher aus der Lewens-Kollektion</b>	
Marken-Acryl (spinndüsengefärbt, ultrafarbecht)	<input checked="" type="checkbox"/>
Marken-Polyester (spinndüsengefärbt, ultrafarbecht)	<input type="checkbox"/>
Qualitätsnähgarn Tenara	<input checked="" type="checkbox"/>
<b>Optionen</b>	
1   Funkmotor + Funk-Fernbedienung (io)	<input type="checkbox"/>
2   Wetterautomatik (Sonne, Wind, Regen)	<input type="checkbox"/>
3   Heizstrahler (nur Wandbefestigung)	<input type="checkbox"/>
4   Extra-Tuchstütze	<input type="checkbox"/>
<b>Befestigung</b>	
Wandmontage + 2 vordere Säulen (Wandhalter, Bodenkonsolen inklusive)	<input checked="" type="checkbox"/>
zusätzliches/ weiteres Befestigungsmaterial	<input type="checkbox"/>
<b>Hinweis</b>	
Konstruktionsbedingt und durch das Eigengewicht des Markisentuchs kann es bei großen Feldgrößen mittig zu einem Tuchdurchhang kommen. Dies hat jedoch keinen Einfluss auf die Funktion und/oder die Lebensdauer der Markise.	

Standard  Option

Mögliche Maße und Einschränkungen sowie das vollständige elektronische Zubehör entnehmen Sie bitte den technischen Angaben der aktuellen Lewens-Preisliste.

LEWENS  
M A R K I S E N



www.lewens-markisen.de

Ihr Fachhändler berät Sie gern:

Rolladen O. & M. Schröder OHG  
Friederikastraße 12  
44789 Bochum  
Deutschland  
Telefon: +49 (0)234 301077  
Telefax: +49(0)234 331682  
E-Mail: info@rolladen-schroeder.de  
Internet: www.rolladen-schroeder.de

Technische Änderungen vorbehalten. Stand 04/2022