Armtausch

Toscana

Toscana Mini

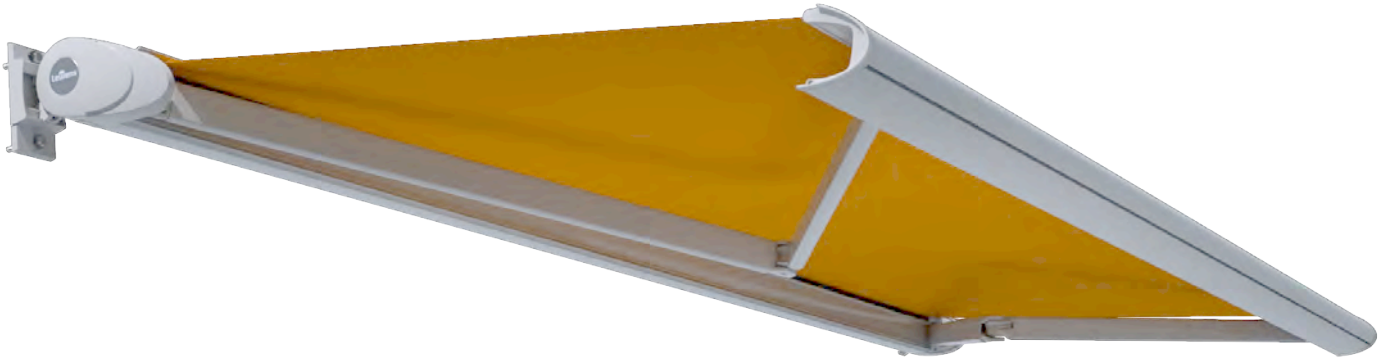

Rolladen O. & M. Schröder OHG
Friederikastraße 12
44789 Bochum
Deutschland
Telefon: +49 (0)234 301077
Telefax: +49(0)234 331682
E-Mail: info@rollladen-schroeder.de
Internet: www.rollladen-schroeder.de

Wichtige Sicherheitsanweisung!

Für die Sicherheit von Personen ist es wichtig, diese Anleitung vor der Montage zu lesen und zu befolgen. Die Nichtbeachtung entbindet den Hersteller von seiner Haftungspflicht. Die Anleitung ist aufzubewahren und muss bei einem eventuellen Verkauf der Anlage an den neuen Besitzer weitergereicht werden.

Inhalt

1. Instandsetzungsarbeiten 2
1.1. Austausch der Gelenkarme 2
2. Einstellen der Arme 3

Instandsetzung

1. Instandsetzungsarbeiten

Achtung! Instandsetzungsarbeiten dürfen nur von einem Fachbetrieb durchgeführt werden. Es dürfen nur Ersatzteile der Lewens Sonnenschutz GmbH eingesetzt werden.

Es empfiehlt sich die Arbeitsschritte mit **mindestens 2 Personen** durchzuführen.

Achtung! Hierzu muss die Markise demontiert werden. Der Wechsel muss durch einen Fachbetrieb erfolgen oder die Markise zum Hersteller geschickt werden.

1.1. Austausch der Gelenkarme

Achtung! Die Arme stehen unter hoher Federspannung. Verletzungsgefahr!

Abb. 1.

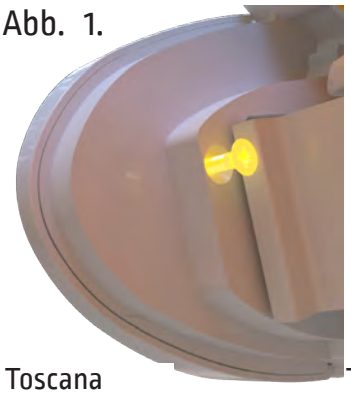

Toscana

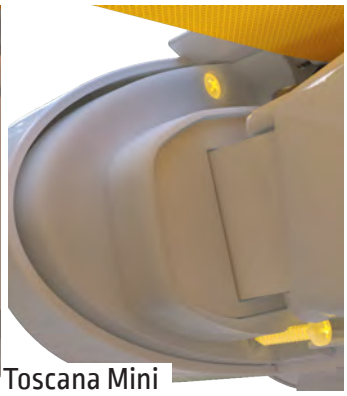

Toscana Mini

Fahren Sie die Markise ca. 50 cm aus.

Lösen Sie auf der Innenseiten (Antriebsseite) die Schrauben der Gehäusekappe.

Abb. 2.

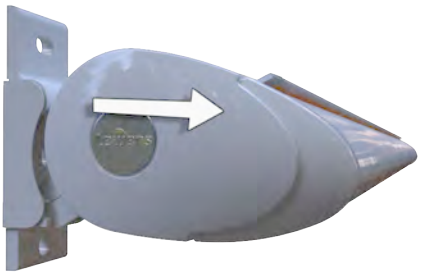

Ziehen Sie die Gehäusekappe in Pfeilrichtung ab.

Fahren Sie die Markise komplett aus und löschen die untere Endlage des Motors *(siehe Motorbeschreibung)* oder sichern Sie die Gelenkarme der Markise. (zB. mit Gurten).

Abb. 3.

Lösen Sie von vorn die Schraube am Ausfallprofilhalter und nehmen Sie das Ausfallprofil ab.

Abb. 4.

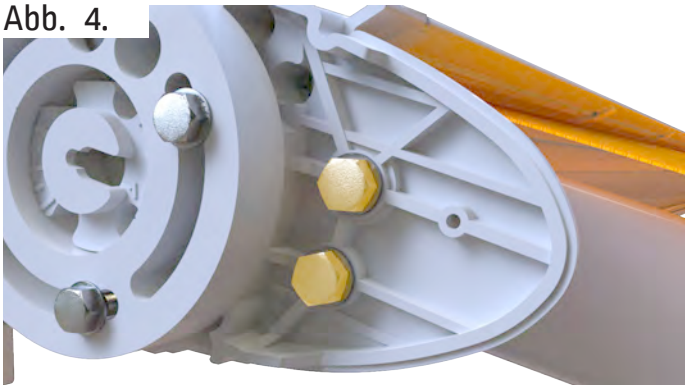

Lösen Sie die beiden Schrauben am Armhalter.

Achtung! Arm bei Demontage festhalten.

Abb. 5.

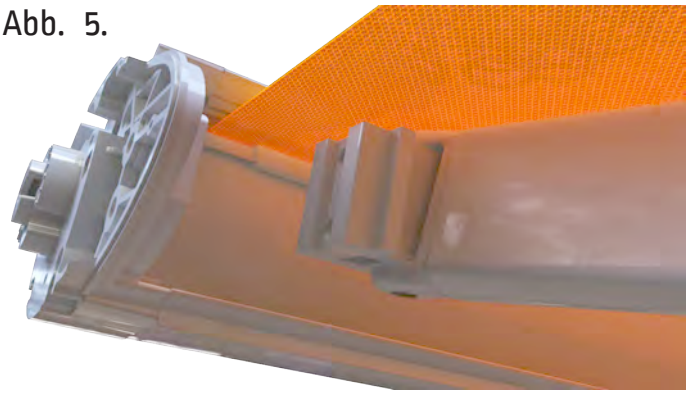

Entfernen Sie den Arm.

Abb. 6.

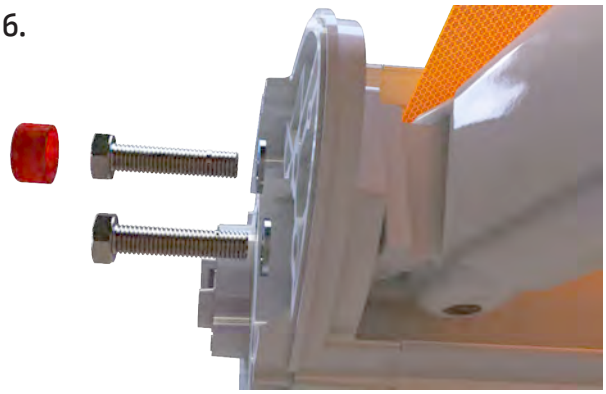

Montieren Sie den neuen Arm am Armhalter.

Abb. 7.

Montieren Sie das Ausfallprofil am Ausfallprofilhalter.

2. Einstellen der Arme

Abb. 8.

Fahren Sie die Markise bis auf ca. 10 cm ein.

Abb. 9.

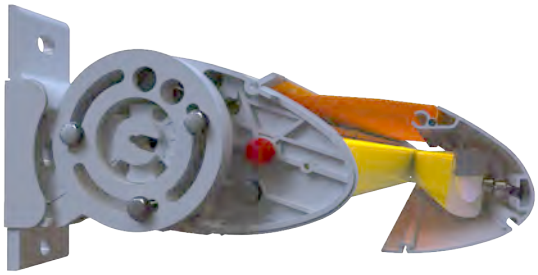

Prüfen Sie die Höheneinstellung der Gelenkarme am Mittelgelenk.

Achtung! Die Gelenkarme dürfen das Ausfallprofil beim Einfahren nicht im oberen und unteren berühren!

Abb. 10.

Sollte es zu einer Berührung zwischen Arm und Profil kommen, muss eine Nachjustierung erfolgen.

Abb. 11.

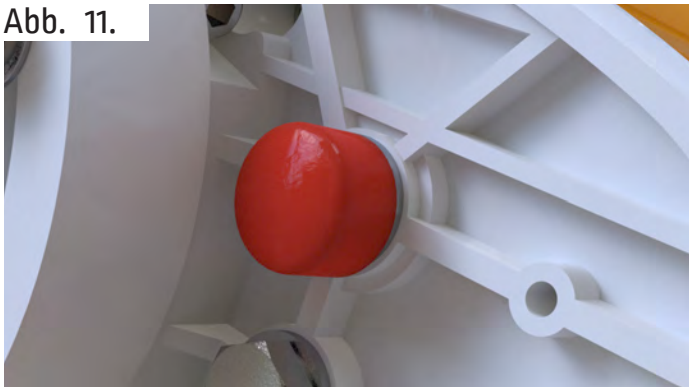

Die Einstellschraube für die Gelenkarme befindet sich hinter der roten Kappe (obere Schraube mit SW17).

Achtung! Untere Schraube (SW 17) **NICHT LÖSEN**. Nach Abschluss der Einstellung kontrollieren Sie die untere Schraube auf festen Sitz.

Abb. 12.

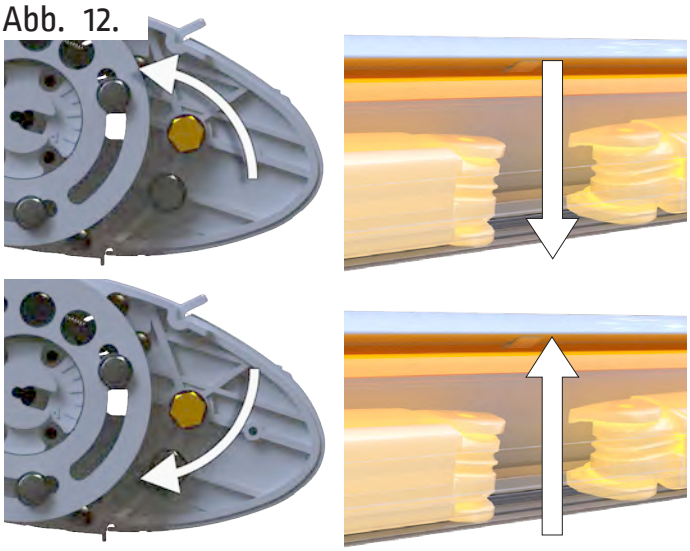

Drehen Sie die Schraube rechts herum, um die Armstellung nach oben zu verändern und links herum, um den Arm zu senken.

Abb. 13.

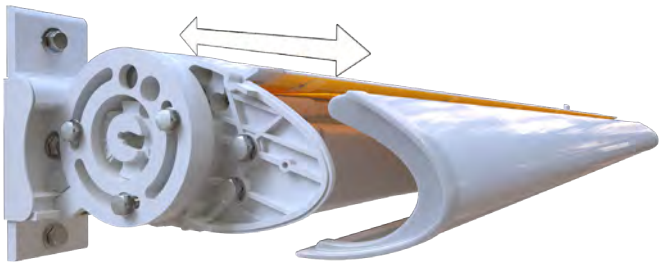

Fahren Sie die Markise einige Male aus und ein und prüfen dabei, ob das Mittelgelenk des Arms mittig in das Gehäuseprofil einfährt.